

329b

# SCHEDA

P.ED. 278	C.C. CLES	CLES
LOCALITA' : S.VITO	DATA RILIEVO	MARZO 2016

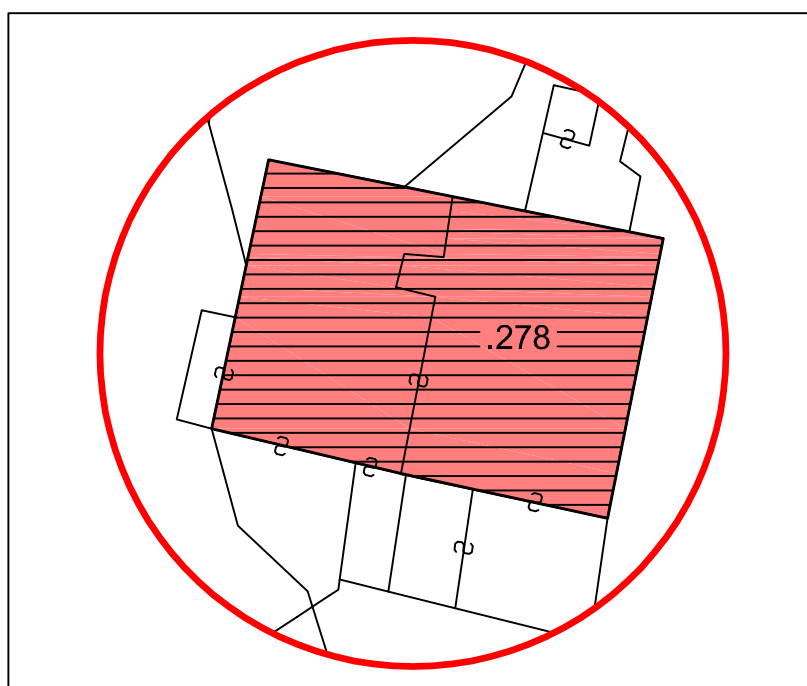

329b

# ANALISI

Tipologia funzionale	<b>Edificio residenziale</b>
Destinazione originaria	Conservata - edificio residenziale
Proprietà	Privata
Epoca di costruzione	Anteriore 1860 Tra 1860 - 1939 Posteriore 1939
Permanenza tipologia architettonica storica	Alta Media Bassa Nessuna
Permanenza caratteri formali tradizionali	Volumetrici Costruttivi Complementari Decorativi
Degrado strutturale	Medio
Uso	Utilizzato
Spazi di pertinenza	Qualità alta
Vincoli	-----
Note	-----

# INTERVENTO

Categoria d'intervento PREVISTA	<b>R2 - risanamento</b>
Prescrizioni particolari	-----
Categoria d'intervento prevista per spazi di pertinenza	
Fronti di pregio	↓ ↓ ↓ ↓ ↓ ↓ ↓ ↓ ↓ ↓ ↓ ↓ ↓ ↓ ↓ ↓ No <input checked="" type="checkbox"/> Si <input type="checkbox"/>
possibilita' sopraelevazione art 105 l.p. 15/2016	Si No
Note L'edificio presenta caratteristiche tipologiche ed architettoniche di particolare pregio e dimensioni e rapporti armonici tra pianta e volume. Un eventuale sopraelevazione comprometterebbe tali rapporti e l'equilibrio architettonico (L.P.15/15 art. 105)	

# FOTOGRAFIE

VISTA 1



VISTA 2

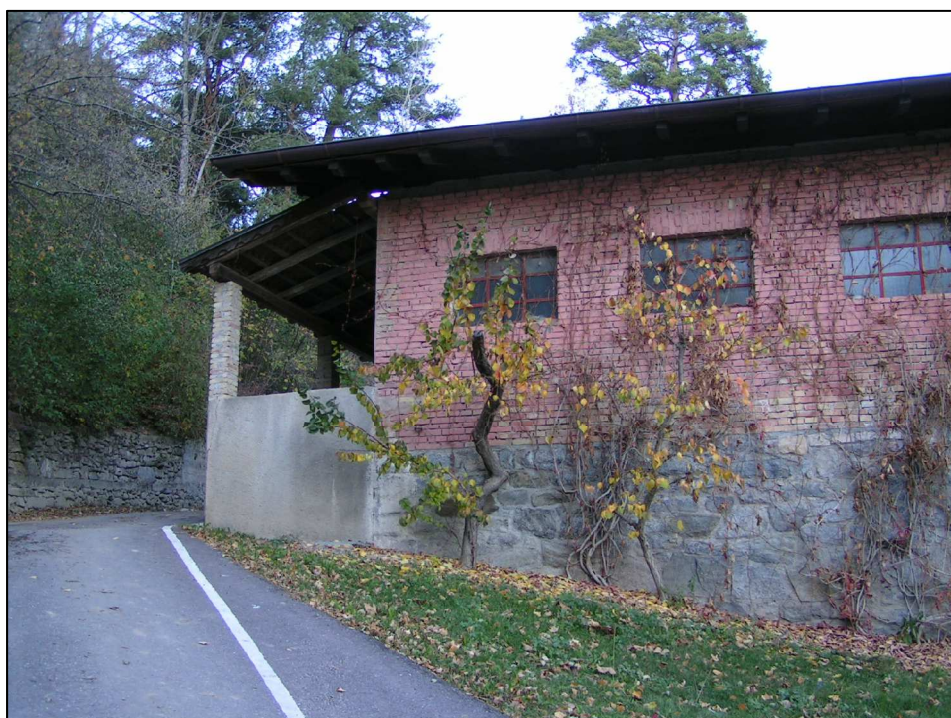



## FOTOGRAFIE

VISTA 3

